

16列マルチスライスCT BrightSpeed Elite SD (GE社製)



同時に複数枚の輪切り画像を得られ、従来の機器に比べて最大約40%放射線被爆を低減する事が可能な、最新型マルチスライスCTスキャナーです。

得られた輪切り画像から、繊細な3D画像も作成可能で通常のレントゲン写真では診断困難であった微細な骨折時に威力を発揮します

当院では脊髓腔造影(ミエログラフィー)後によく用いられます。

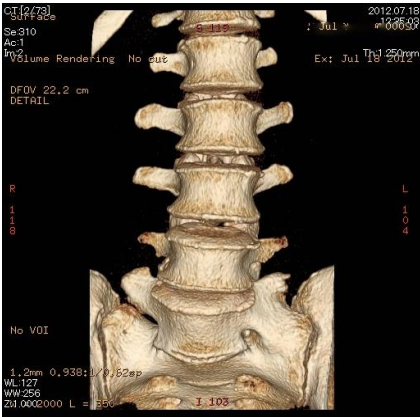

腰椎

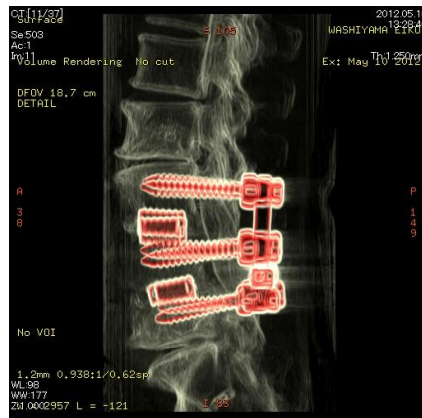

腰椎(固定術後)

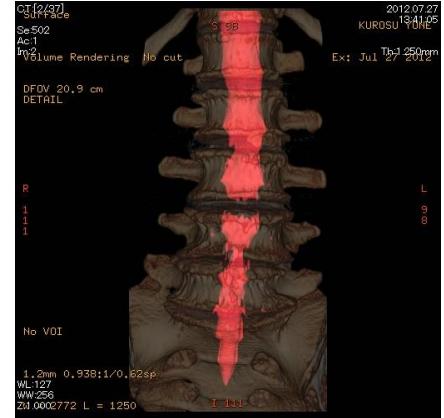

腰椎(ミエ口後)

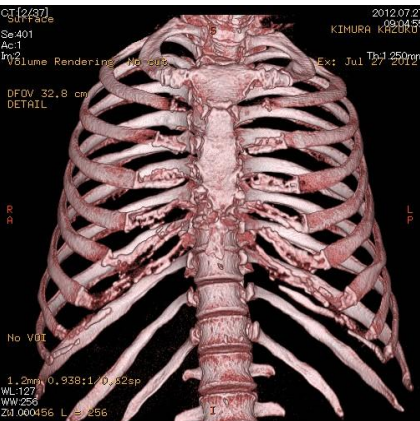

肋骨

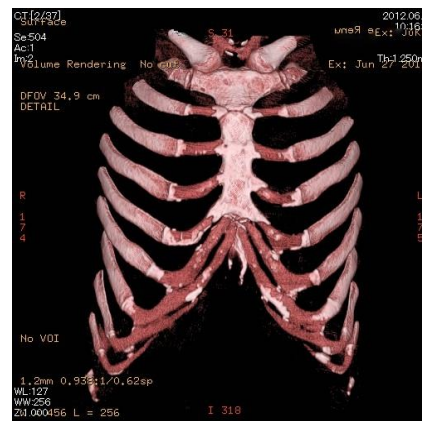

肋軟骨

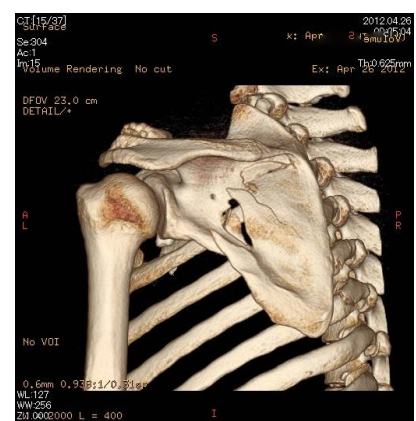

肩関節・肩甲骨

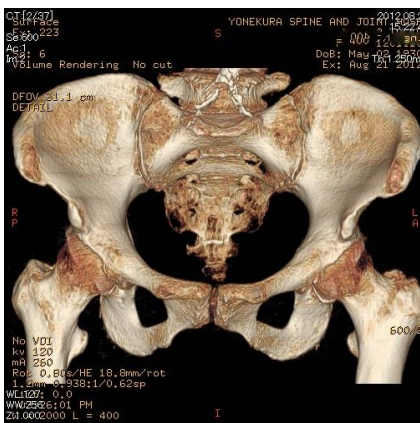

骨盤・股関節

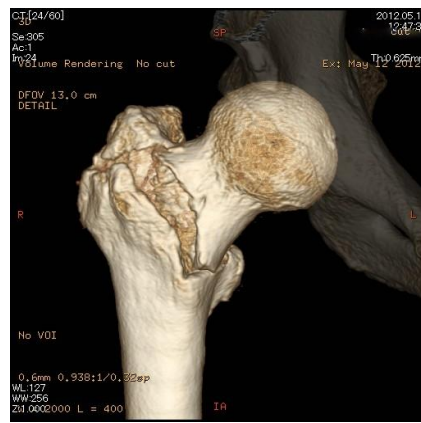

大腿骨転子部